# COLOMBIA

## UN PAÍS CON ENTIDADES TERRITORIALES INDÍGENAS

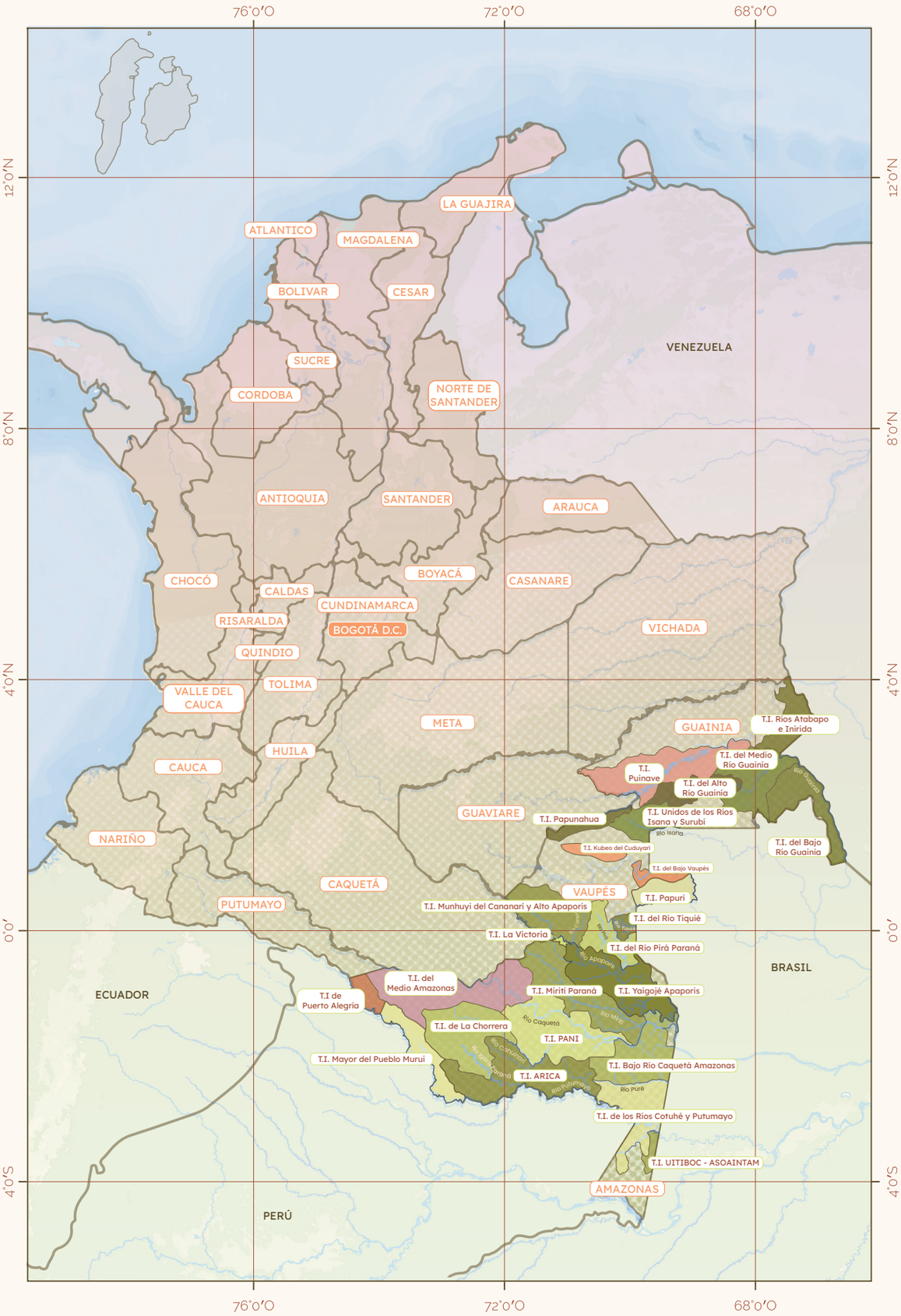


## LEYENDA

**ENTIDADES TERRITORIALES INDÍGENAS EN PROCESO DE FORMALIZACIÓN**

- T.I. del Alto Río Guainía
- T.I. Ríos Atabapo e Inírida
- T.I. Papunahua
- T.I. ARICA
- T.I. del Bajo Río Guainía
- T.I. del Río Tiquié
- T.I. Yaigojé Apaporis
- T.I. Munhuyi del Cananarí y Alto Apaporis
- T.I. del Medio Río Guainía
- T.I. Unidos de los Ríos Isana y Surubí
- T.I. Miriti Paraná
- T.I. UITIBOC – ASOAINTAM
- T.I. Bajo Río Caquetá Amazonas
- T.I. del Río Pirá Paraná
- T.I. de La Chorrera
- T.I. La Victoria
- T.I. PANI
- T.I. de los Ríos Cotuhé y Putumayo
- T.I. Papuri
- T.I. Mayor del Pueblo Murui

**TERRITORIOS INDÍGENAS INTERESADOS**

- T.I. de Puerto Alegría
- Animación y Lucha Indígena del Bajo Vaupés
- T.I. Kubeo del Cuduyarí
- T.I. Puinave
- T.I. del Medio Amazonas

**OTRAS ENTIDADES TERRITORIALES NO INDÍGENAS**

- Departamentos y Municipios